FS3000

สแกนใบหน้า ฝ่ามือ และบัตร ไร้สัมผัส ลดการแพร่เชื้อ
สแกนได้แม้ไม่ถอดหน้ากากอนามัย

Face Verification | Card Verification | Palm Verification | Built-in WiFi | Proactive Facial Recognition | Wide Pose Angle Acceptance | Touchless for Better Hygiene

- รองรับพนักงานได้ 1,000 คน
- รองรับใบหน้าได้ 1,000 ใบหน้า
- รองรับฝ่ามือ 1,000 ฝ่ามือ
- รองรับบัตรได้ 1,000 ใบ
- รองรับข้อมูลการสแกนลงเวลาได้ 150,000 ครั้ง(ลบใหม่ได้)
- สแกนใบหน้าแม้ไม่ได้ถอดแมส ลดการแพร่ COVID
- จอแสดงผล 4 นิ้ว ทัสกรีน
- เมนูการใช้งาน และเสียง เป็นภาษาไทย , อังกฤษ
- การดึงข้อมูลจากเครื่องแสกนผ่าน USB/LAN/Internet
- มีระบบดึงข้อมูล แบบ real-time ลิขสิทธิ์หนึ่งเดียว
- มีระบบ Auto time ดึงข้อมูลมาอัติโนมัติ กรณีอินเตอร์เน็ตหลุด หรือ มีเหตุขัดข้องทำให้ไม่สามารถเชื่อมต่อเครื่องได้
- มีกล้องถ่ายรูปในตัว สามารถบันทึกภาพเก็บไว้ได้กรณีสแกนไม่ผ่าน
- มีระบบแสงอินฟราเรด สามารถสแกนได้ในพื้นที่มืดได้
- ความเร็วในการประมวลผลน้อยกว่า 1 วินาที
- รองรับรหัสผู้ใช้งานสูงสุด 9 หลัก
- ขนาด 92.94 x 157.94 x 23 (mm)
- รับประกันสินค้านาน 2 ปีเต็ม (ฟรี ค่าบริการตรวจเช็ค/ซ่อม/แก้ไข/เปลี่ยนอะไหล่ที่หน้างาน กรุงเทพฯ และปริมณฑล)

Face Verification | Card Verification | Palm Verification | Built-in WiFi | Proactive Facial Recognition | Wide Pose Angle Acceptance | Touchless for Better Hygiene

โทร. 085-3161639
บริษัท แอนนา ดิจิท กรุ๊ป จำกัด(สำนักงานใหญ่)
Email. info@adg.co.th www.iscancctv.com , www.adg.co.th

Add Friends

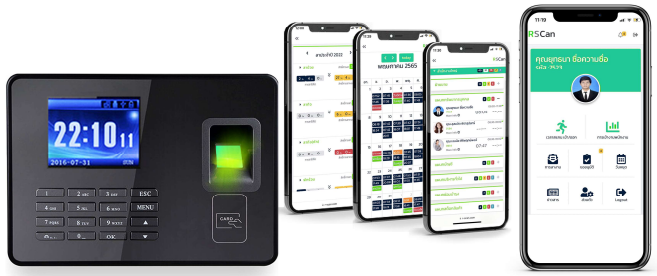

TA200E

คุณสมบัติ

สแกนลายนิ้วมือ ,รหัส
-รองรับผู้ใช้ได้ 100 คน
-รองรับลายนิ้วมือได้ 1,000 นิ้ว
-ข้อมูลการสแกน 100,000 ข้อมูล
-ดึงข้อมูล USB LAN Internet
-จอแสดงผล 2.8 นิ้ว
-หัวอ่านกระจกคริสตัล ป้องกันการขีดข่วน
-ขนาดเครื่อง 190(L)x 140(W) x 37(H)

ฟรี !! USB Flash Drive 16GB

คุณสมบัติ พิเศษ

ผู้ใช้ หรือพนักงานทั่วไป
-พนักงานสามารถดูผลการสแกนนิ้ว เข้าออกทั้งหมด (เฉพาะของตัวเอง) ได้ทันทีผ่านมือถือ
-พนักงานสามารถขอลางานออนไลท์ เช็คสิทธิ์การลา การลาคงเหลือตัวเองได้
-พนักงานสามารถดูประกาศข่าวสาร วันหยุดประจำปีได้

หัวหน้างาน หัวหน้าแผนก หรือผู้บริหาร
-สามารถเช็คข้อมูลลูกน้อง พนักงานในสังกัดได้แบบ Realtime ว่า มีพนักงานมาทำงานแล้วกี่คน / ใครบ้าง มีพนักงานยังไม่มาทำงานกี่คน / ใครบ้าง มีพนักงานลางานกี่คน / ใครบ้าง การแสดงผลจะแยกให้เป็นรายแผนก / บุคคลได้
-สามารถตรวจสอบการลางาน อนุมัติการลา ของพนักงานในสังกัดได้
-สามารถตรวจเวลาการสแกนของ พนักงานในสังกัดได้ทันที

FS6000

คุณสมบัติ

สแกนใบหน้า ,ลายนิ้วมือ ฝ่ามือ ,ทาบบัตร
-รองรับพนักงานได้ 6000 คน
-ใบหน้าได้ 6,000 ใบหน้า,
-ฝ่ามือ 3,000 ฝ่ามือ
-นิ้วมือ 10,000 นิ้วมือ
-บัตรทาบได้ 10,000 ใบ
-บันทึกข้อมูลการลงเวลาได้ 200,000 ครั้ง
-ใส่แมสในการสแกนได้ ลดการแพร่เชื้อ Covid
-เมนู และเสียง ภาษาไทย / อังกฤษ
-จอแสดงผล 5 นิ้ว ทัสกรีน
-ดึงข้อมูลการลงเวลาผ่าน LAN/Internet/WiFi
-ความเร็วในการสแกน < 1 วินาที
-สามารถสแกนได้แม้ในที่มืด มีแสงอินฟาเรด
-มีกล้องถ่ายรูป สามารถบันทึกภาพกรณีสแกนไม่ผ่าน
-ขนาดเครื่อง 91.93*202.93*21.5mm

ฟรี !! USB Flash Drive 16GB

คุณสมบัติ พิเศษ

ผู้ใช้ หรือพนักงานทั่วไป
-พนักงานสามารถดูผลการสแกนนิ้ว เข้าออกทั้งหมด (เฉพาะของตัวเอง) ได้ทันทีผ่านมือถือ
-พนักงานสามารถขอลางานออนไลท์ เช็คสิทธิ์การลา การลาคงเหลือตัวเองได้
-พนักงานสามารถดูประกาศข่าวสาร วันหยุดประจำปีได้

หัวหน้างาน หัวหน้าแผนก หรือผู้บริหาร
-สามารถเช็คข้อมูลลูกน้อง พนักงานในสังกัดได้แบบ Realtime ว่า มีพนักงานมาทำงานแล้วกี่คน / ใครบ้าง มีพนักงานยังไม่มาทำงานกี่คน / ใครบ้าง มีพนักงานลางานกี่คน / ใครบ้าง การแสดงผลจะแยกให้เป็นรายแผนก / บุคคลได้
-สามารถตรวจสอบการลางาน อนุมัติการลา ของพนักงานในสังกัดได้
-สามารถตรวจเวลาการสแกนของ พนักงานในสังกัดได้ทันที

FS3000

คุณสมบัติ

สแกนใบหน้า ,ฝ่ามือมือ ,ทาบบัตร ,รหัส
-รองรับพนักงานได้ 1000 คน
-ใบหน้าได้ 1,000 ใบหน้า,
-ฝ่ามือ 1,000 ฝ่ามือ
-บัตรทาบได้ 1,000 ใบ
-บันทึกข้อมูลการลงเวลาได้ 150,000 ครั้ง
-ใส่แมสในการสแกนได้ ลดการแพร่เชื้อ Covid
-เมนู และเสียง ภาษาไทย / อังกฤษ (อัพเสียงพม่าได้)
-จอแสดงผล 4 นิ้ว ทัสกรีน
-ดึงข้อมูลการลงเวลาผ่าน USB/LAN/Internet/WiFi
-ความเร็วในการสแกน < 1 วินาที
-สามารถสแกนได้แม้ในที่มืด มีแสงอินฟาเรด
-มีกล้องถ่ายรูป สามารถบันทึกภาพกรณีสแกนไม่ผ่าน
-ขนาดตัวเครื่อง 72.94x157.94 x23 (mm)

คุณสมบัติ พิเศษ

ผู้ใช้ หรือพนักงานทั่วไป
-พนักงานสามารถดูผลการสแกนนิ้ว เข้าออกทั้งหมด (เฉพาะของตัวเอง) ได้ทันทีผ่านมือถือ
-พนักงานสามารถขอลางานออนไลท์ เช็คสิทธิ์การลา การลาคงเหลือตัวเองได้
-พนักงานสามารถดูประกาศข่าวสาร วันหยุดประจำปีได้

หัวหน้างาน หัวหน้าแผนก หรือผู้บริหาร
-สามารถเช็คข้อมูลลูกน้อง พนักงานในสังกัดได้แบบ Realtime ว่า มีพนักงานมาทำงานแล้วกี่คน / ใครบ้าง มีพนักงานยังไม่มาทำงานกี่คน / ใครบ้าง มีพนักงานลางานกี่คน / ใครบ้าง การแสดงผลจะแยกให้เป็นรายแผนก / บุคคลได้
-สามารถตรวจสอบการลางาน อนุมัติการลา ของพนักงานในสังกัดได้
-สามารถตรวจเวลาการสแกนของ พนักงานในสังกัดได้ทันที

FS18MB

คุณสมบัติ

สแกนใบหน้า ,นิ้วมือ ,ทาบบัตร ,รหัส
-รองรับพนักงานได้ 1000 คน
-ใบหน้าได้ 1,000 ใบหน้า,
-นิ้วมือได้ 10,000 นิ้วมือ
-บัตรทาบได้ 1,000 ใบ
-บันทึกข้อมูลการลงเวลาได้ 200,000 ครั้ง
-เมนู และเสียง ภาษาไทย / อังกฤษ
-จอแสดงผล 3.2 นิ้ว
-ดึงข้อมูลผ่าน USB/LAN/Internet/WiFi
-ความเร็วในการสแกน < 1 วินาที
-สามารถสแกนได้แม้ในที่มืด มีแสงอินฟาเรด
-ขนาดตัวเครื่อง 72.94x157.94 x23 (mm)

ฟรี !! USB Flash Drive 16GB

คุณสมบัติ พิเศษ

ผู้ใช้ หรือพนักงานทั่วไป
-พนักงานสามารถดูผลการสแกนนิ้ว เข้าออกทั้งหมด (เฉพาะของตัวเอง) ได้ทันทีผ่านมือถือ
-พนักงานสามารถขอลางานออนไลท์ เช็คสิทธิ์การลา การลาคงเหลือตัวเองได้
-พนักงานสามารถดูประกาศข่าวสาร วันหยุดประจำปีได้

หัวหน้างาน หัวหน้าแผนก หรือผู้บริหาร
-สามารถเช็คข้อมูลลูกน้อง พนักงานในสังกัดได้แบบ Realtime ว่า มีพนักงานมาทำงานแล้วกี่คน / ใครบ้าง มีพนักงานยังไม่มาทำงานกี่คน / ใครบ้าง มีพนักงานลางานกี่คน / ใครบ้าง การแสดงผลจะแยกให้เป็นรายแผนก / บุคคลได้
-สามารถตรวจสอบการลางาน อนุมัติการลา ของพนักงานในสังกัดได้
-สามารถตรวจเวลาการสแกนของ พนักงานในสังกัดได้ทันที

TA001EX

ผู้ใช้ได้ 3000 คน,ลายนิ้วมือ 3000 ,ข้อมูลการสแกน 60,000 ความเร็ว ≤1 วินาที
ดึงข้อมูล USB LAN Internet จอแสดงผล 3.2 นิ้ว หัวอ่านกระจกคริสตัล
ขนาดเครื่อง 190(L)x 140(W) x 37(H) mm

TA002EX

ผู้ใช้ได้ 3000 คน,ลายนิ้วมือ 3000 บัตร 3000 ,ข้อมูลการสแกน 60,000
ความเร็ว ≤1 วินาที ดึงข้อมูล USB LAN Internet จอแสดงผล 2.8 นิ้ว
หัวอ่านกระจกคริสตัล ขนาดเครื่อง 18.4x 13.6 x 3.76 mm

TA3000EX

ผู้ใช้ได้ 3000 คน,ลายนิ้วมือ 3000 ,ข้อมูลการสแกน 100,000 ความเร็ว ≤1 วินาที
ดึงข้อมูล USB LAN Internet จอแสดงผล 2.8 นิ้ว หัวอ่านกระจกคริสตัล
ขนาดเครื่อง 190(L)x 135.8(W) x 51.5(H) mm

TA001Alarm

ผู้ใช้ได้ 3000 คน,ลายนิ้วมือ 3000 ,ข้อมูลการสแกน 60,000 ความเร็ว ≤1 วินาที
ดึงข้อมูล USB LAN Internet จอแสดงผล 3.2 นิ้ว หัวอ่านกระจกคริสตัล
กริ่งเตือน 24 ช่วงเวลา ขนาดเครื่อง 190(L)x 140(W) x 37(H) mm

TA001MB

ผู้ใช้ได้ 3000 คน,ลายนิ้วมือ 3000 ,ข้อมูลการสแกน 60,000 ความเร็ว ≤0.8 วินาที
ดึงข้อมูล USB LAN Internet จอแสดงผล 3.2 นิ้ว หัวอ่านกระจกคริสตัล
ดูออนไลท์ผ่านมือ และเว็ปได้ ขนาดเครื่อง 190(L)x 140(W) x 37(H) mm

TA10000

ผู้ใช้ได้ 10,000 คน,ลายนิ้วมือ 10,000 ,ข้อมูลการสแกน 200,000 ความเร็ว ≤1 วินาที
ดึงข้อมูล USB LAN Internet จอแสดงผล 3.5 นิ้ว หัวอ่านกระจกคริสตัล
ขนาดเครื่อง 225(L)*165(W)*45(H)mm

FS500

ผู้ใช้ได้ 500 คน,สแกนใบหน้า 500 ลายนิ้วมือ 500 บัตร 500,ข้อมูลการสแกน 50,000
ดึงข้อมูล USB LAN Internet จอแสดงผล 2.8 นิ้ว หัวอ่านกระจกคริสตัล
ความเร็ว ≤1 วินาที ขนาดเครื่อง 225(L)*165(W)*45(H)mm

TA200

ผู้ใช้ได้ 1000 คน,สแกนใบหน้า 1000 ลายนิ้วมือ 2000 ,ข้อมูลการสแกน 100,000
ดึงข้อมูล USB LAN Internet จอแสดงผล 2.8 นิ้ว หัวอ่านกระจกคริสตัล
ความเร็ว ≤1 วินาที ขนาดเครื่อง 225(L)*165(W)*45(H)mm

TA200New

ผู้ใช้ได้ 3000 คน,สแกนใบหน้า 3000 ลายนิ้วมือ 3000 ,ข้อมูลการสแกน 100,000
ดึงข้อมูล USB LAN Internet จอแสดงผล 2.8 นิ้ว หัวอ่านกระจกคริสตัล
ความเร็ว ≤1 วินาที ขนาดเครื่อง 170 * 138 * 38.55 mm

FS111

ผู้ใช้ได้ 3000 คน,สแกนใบหน้า 3000 ลายนิ้วมือ 4000 ,การ์ด 5000
ข้อมูลการสแกน 100,000 ข้อมูล ดึงข้อมูล USB LAN Internet
จอแสดงผล 4.3 นิ้ว หัวอ่านกระจกคริสตัล ความเร็ว ≤1 วินาที
ขนาดเครื่อง 19.4(L)*16.5(W)*11(H)cm

FS6000TD

ผู้ใช้ได้ 6000 คน,สแกนใบหน้า 6000 ลายนิ้วมือ 6000 ฝ่ามือ 3000 , การ์ด 10,000
วัดอุณหภูมิได้ ใส่แมสสแกนได้ ข้อมูลการสแกน 100,000 ข้อมูล
ดึงข้อมูล LAN Wifi Internet จอแสดงผล 5 นิ้ว หัวอ่านกระจกคริสตัล
ความเร็ว ≤1 วินาที ขนาดเครื่อง 91.93*202.93*22.5mm

โทร. 085-3161639
บริษัท แอนนา ดิจิท กรุ๊ป จำกัด(สำนักงานใหญ่)
Email. info@adg.co.th www.iscancctv.com , www.adg.co.th
Add Friends

ตัวอย่างรายงาน

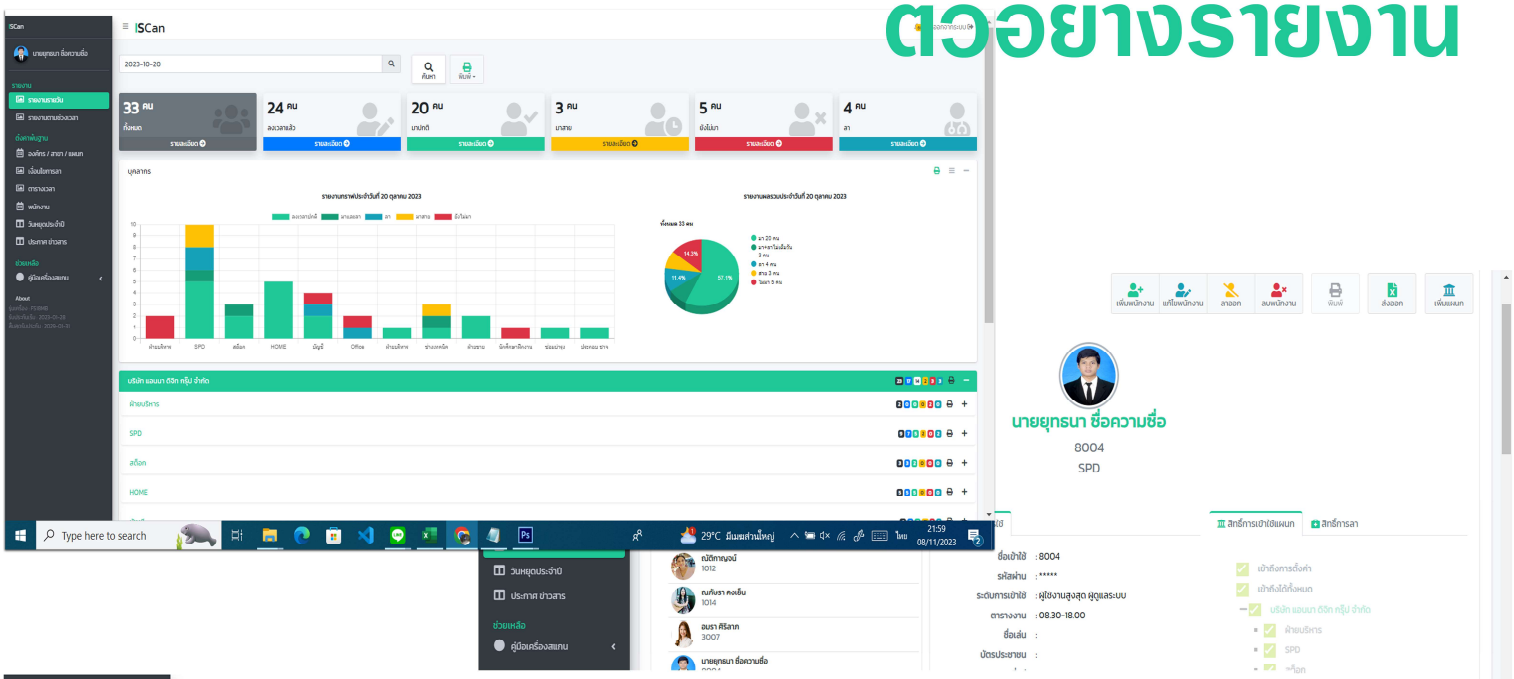

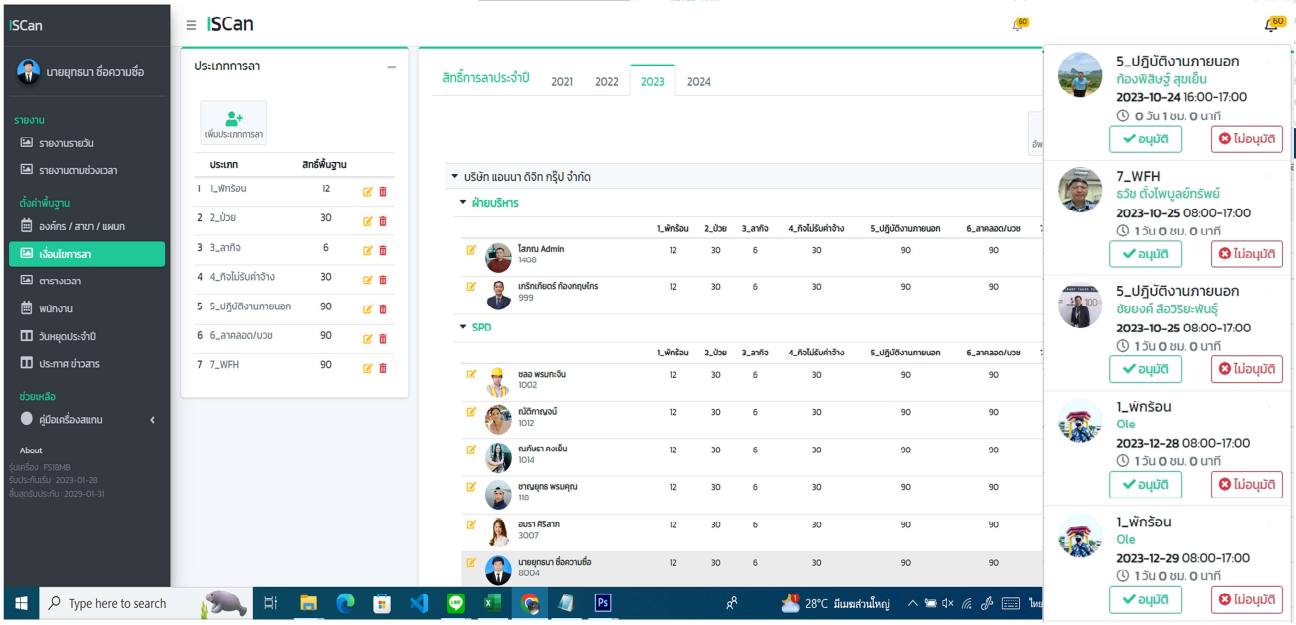

โทร. 085-3161639

บริษัท แอนนา ดิจิท กรุ๊ป จำกัด(สำนักงานใหญ่)

Email. info@adg.co.th www.iscancctv.com , www.adg.co.th

Add Friends

โปรแกรม

คุณสมบัติ

โปรแกรม Time On Web

-สามารถดูข้อมูลการสแกนแบบ RealTime

-สามารถตรวจสอบได้ว่า เข้างานแล้วกี่คน/ใครบ้าง ยังไม่มากี่คน/ใครบ้าง มาสายกี่คน/ใครบ้าง และ ลางานกี่คน/ใครบ้าง รู้ได้ทันที แบบ RealTime

ดูออนไลท์มือถือ

คุณสมบัติ

ระบบดูข้อมูลการสแกนนิ้วผ่านมือถือ RealTime

+ พนักงานตรวจสอบผลการลงเวลาของตัวเองได้ทันที
+ พนักงานสามารถดูการลางานของตัวเองได้ ขอลาออนไลท์ได้
+ หัวหน้างานดูข้อมูลได้ทันที ว่า มาทำงานแล้วกี่คน/ ไม่มากี่คน ใครบ้าง
+ ผู้จัดการดูข้อมูลได้ทันที แยกเป็นแต่ละแผนกมาทำงานแล้วกี่คน/ใครบ้าง ยังไม่มาทำงานกี่คน/ใครบ้าง,ลา หรือ ติดภาระกิจกี่คน/ใครบ้าง
+ ผู้จัดการ หัวหน้างาน อนุมัติการลา ออนไลท์
+ ประกาศข่าวสาร วันหยุดประจำปี บริษัทฯ

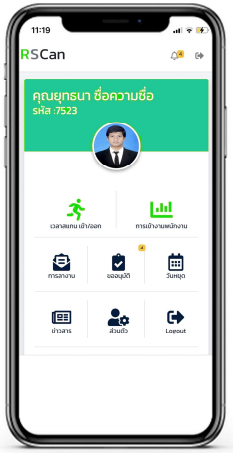

ตรวจสอบการลา

ตรวจสอบวันลาไปปี สิทธิ์การลาคงเหลือตัวเองได้

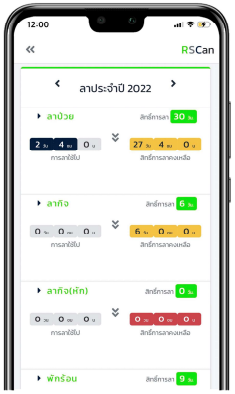

ขอลา ออนไลท์

พนักงานสามารถส่งใบลา ขอลางานออนไลท์ได้

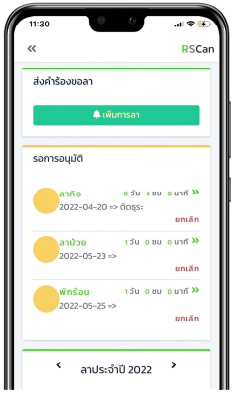

-ไม่ต้องติดตั้งโปรแกรม เปิดผ่านบราวเซอร์ ได้เลย ใช้งานคอมพิวเตอร์เครื่องไหนก็ได้ แค่ ทราบ User Password และ Code บริษัท

-สามารถกำหนดระดับในการเข้าใช้งาน ผู้บริหาร ผู้จัดการ หัวหน้าแผนก

-หัวหน้าแผนก ผู้จัดการ สามารถเปลี่ยนแปลง กะการทำงานพนักงานในสังกัดได้

-หัวหน้าผู้จัดการสามารถอนุมัติการลาพนักงาน ในสังกัดตัวเองได้

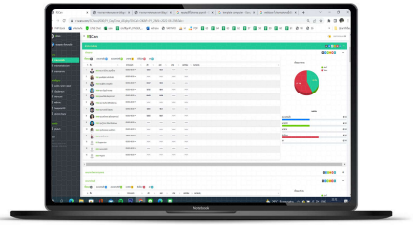

ผลรวมการสแกน

เข้างานแล้ว /สาย /มาปกติ /ยังไม่ /ลา กี่คน

ผลรวมการสแกน

สามารถดูเป็นกราฟแยกรายแผนกได้

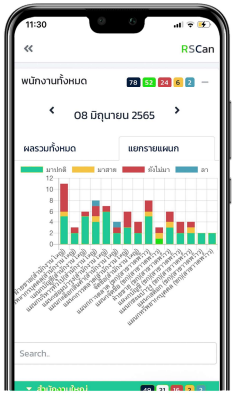

อนุมัติการลา

หัวหน้าสามารถอนุมัติการลา พนักงานในสังกัดได้

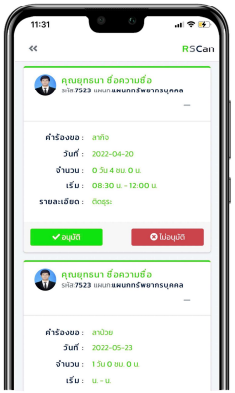

ลงชื่อเข้าใช้งาน

แบ่งเป็นระดับการเข้าใช้ ผู้บริหาร ผู้จัดการ หัวหน้า ผู้ใช้

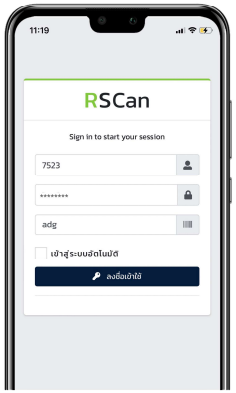

รายงาน

รายงานมีหลายรูปแบบ สวยงาม ทันสมัย

-สามารถพิมพ์รายงานแบบรายวัน ตามช่วงเวลา สรุปรายแผนก หรือทั้งหมด รายงานการลา

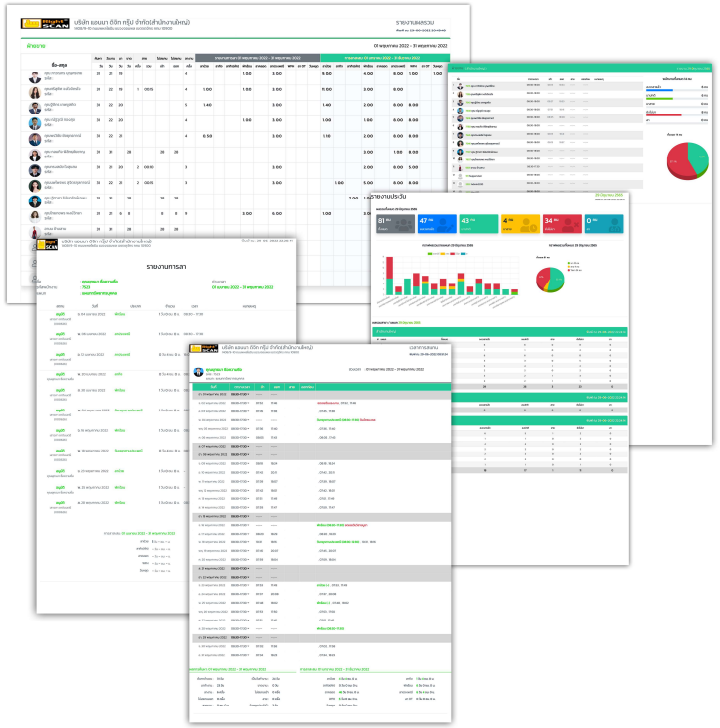

ดูเวลารายบุคคล

หัวหน้าตรวจเวลาการเข้า ออก พนักงานในสังกัด

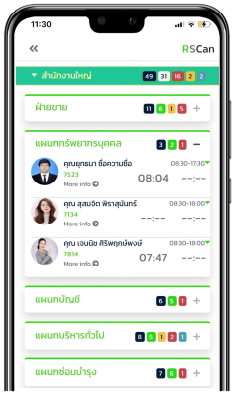

ดูเวลาของตัวเอง

ดูเวลาการสแกนของตัวเองได้ทันที หลังการสแกน

วันหยุดประจำปี

ดูวันหยุดประจำปี วันหยุด บริษัทได้

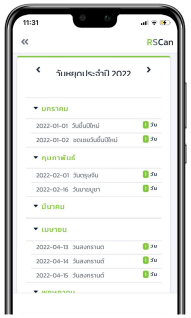

ประกาศข่าวสาร

แจ้งประกาศ ข่าวสาร บริษัทได้

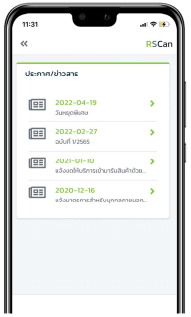

ตัวอย่าง ทดสอบ

สแกน QR Code ทดสอบการเข้าใช้งาน

โทร. 085-3161639

บริษัท แอนนา ดิจิท กรุ๊ป จำกัด(สำนักงานใหญ่)

Email. info@adg.co.th www.iscancctv.com , www.adg.co.th

Add Friends

ตัวอย่างรายงาน

รายงานประวัน

20 กันยายน 2566
พิมพ์ ณ: 20-09-2023 09:36:08

รายงานสรุปประจำวัน ทั้งหมด

ผลรวมทั้งหมด 20 กันยายน 2566

2705 คน	1577 คน	1425 คน	152 คน	1128 คน	34 คน
ทั้งหมด	ลงเวลาแล้ว	มาปกติ	มาสาย	ยังไม่มา	ลา

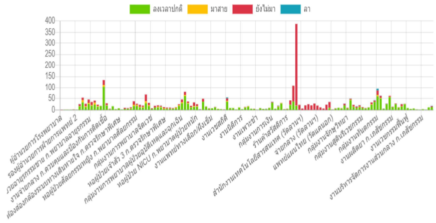

ทั้งหมด 2705 คน

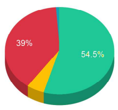

โรงพยาบาล

#	รายกลุ่ม	ทั้งหมด	ลงเวลาแล้ว	ลงปกติ	สาย
1.	ผู้อำนวยการโรงพยาบาล	1	0	0	0
2.	รองผู้อำนวยการฝ่ายการแพทย์ 1	1	1	1	0
3.	รองผู้อำนวยการฝ่ายบริหาร	1	1	1	0
4.	รองผู้อำนวยการฝ่ายการพยาบาล	1	1	1	0
5.	ADMIN	2	1	1	0
6.	รองผู้อำนวยการฝ่ายการแพทย์ 2	1	1	1	0
	รวม	**7**	**5**	**5**	**0**

ด้านการพยาบาล 66

#	รายกลุ่ม	ทั้งหมด	ลงเวลาแล้ว	ลงปกติ	สาย
1.	สำนักงานกลุ่มการพยาบาล	24	16	15	1
2.	หอผู้ป่วยกึ่งวิกฤตอายุรกรรม ก.พยาบาลอายุรกรรม	44	33	23	10
3.	หอผู้ป่วย RCU อายุรกรรม ก.พยาบาลผู้ป่วยหนัก	23	12	8	4
4.	หอผู้ป่วยอายุรกรรมหญิง ก.พยาบาลอายุรกรรม	41	26	21	5
5.	หอผู้ป่วยอายุรกรรมชาย ก.พยาบาลอายุรกรรม	32	18	15	3
6.	หอผู้ป่วยอายุรกรรมเฉพาะทาง ก.พยาบาลอายุรกรรม	32	23	14	9
7.	หอผู้ป่วย ICU อายุรกรรม ก.พยาบาลผู้ป่วยหนัก	20	14	11	3
8.	งานไตเทียม ก.ตรวจรักษาพิเศษ	18	17	17	0
9.	กลุ่มงานการพยาบาลผู้ป่วยนอก	126	104	96	8
10.	งานจ่ายกลาง ก.ควบคุมและป้องกันการติดเชื้อ	27	19	17	2
11.	กลุ่มงานการพยาบาลควบคุมและป้องกันการติดเชื้อ	5	3	3	0
12.	ศูนย์หัวใจและหลอดเลือด ก.พยาบาลตรวจรักษาพิเศษ	16	16	16	0
13.	งานเคมีบำบัด ก.ตรวจรักษาพิเศษ	3	3	3	0
14.	งานส่องกล้องระบบทางเดินอาหาร ก.ตรวจรักษาพิเศษ	7	7	7	0
15.	ห้องส่องกล้องระบบทางเดินหายใจ ก.ตรวจรักษาพิเศษ	2	2	2	0
16.	หอผู้ป่วยพิเศษพรีเมี่ยม 4 ก.ตรวจรักษาพิเศษ	9	4	4	0
17.	หอผู้ป่วยพิเศษพรีเมี่ยม 5 ก.ตรวจรักษาพิเศษ	8	5	5	0
18.	หอผู้ป่วยพิเศษพรีเมี่ยม 6 ก.ตรวจรักษาพิเศษ	9	5	3	2
19.	หอผู้ป่วยศัลยกรรมชาย ก.พยาบาลศัลยกรรม	32	17	11	6
20.	หอผู้ป่วยศัลยกรรมหญิง ก.พยาบาลศัลยกรรม	22	17	12	5
21.	หอผู้ป่วยศัลยกรรมกระดูกชาย ก.พยาบาลศัลยกรรม	20	11	9	2
22.	หอผู้ป่วยศัลยกรรมกระดูกหญิง ก.พยาบาลศัลยกรรม	16			
23.	หอผู้ป่วย RCU ศัลยกรรม ก.พยาบาลผู้ป่วยหนัก	59			
24.	หอผู้ป่วยวิกฤตศัลยกรรมประสาท (ICU Neuro)	27			
25.	กลุ่มงานการพยาบาลจิตเวช	7			
26.	หอผู้ป่วยกุมารเวชกรรม 1 ก.พยาบาลกุมารฯ	18			
27.	หอผู้ป่วยกุมารเวชกรรม 2 ก.พยาบาลกุมารฯ	17			
28.	หอผู้ป่วยสูติ-นรีเวชกรรม ก.พยาบาลสูติ-นรีเวช	15			

20 กันยายน 2566
พิมพ์ ณ: 20-09-2023 09:37:33

ผลรวมทั้งหมด 20 กันยายน 2566

รายงานประวัน สำนักงานกลุ่มการพยาบาล

ลำดับ	ชื่อ	ตารางเวลา	เข้า	ออก	สาย	ออกก่อน	หมายเหตุ
1	536 นาย อนุวัฒน์ ขลิบเกษ	เช้า 08:00-16:00	07:32	--:--			
2	643 นางสาว รวีวรรณ ทัศนประเสริฐ	เช้า 08:00-16:00	--:--	--:--			
3	669 นาง ดารณี มิตรสุภาพ	เช้า 08:00-16:00	07:08	--:--			
4	1092 นาง พิศมัย นพกุลสถิตย์	เช้า 08:00-16:00	07:22	--:--			
5	1117 นาง ระเบียบ สุขกลัด	เช้า 08:00-16:00	07:13	--:--			
6	1417 นาง ภัทรนันต์ สกุลสีหัปรีชา	เช้า 08:00-16:00	07:41	--:--			
7	2171 นางสาว สายทอง แก้วกำพล	เช้า 08:00-16:00	--:--	--:--			
8	2417 นางสาว อารัญญาณี อิสมาทอล	เช้า 08:00-16:00	07:17	--:--			
9	2622 นางสาว ทิฆัมพร เกิดรัมย์	เช้า 08:00-16:00	07:42	--:--			
10	2623 นาย วัชรินทร์ รอดมายุ	เช้า 08:00-16:00	00:01	07:48		08:12	
11	2625 นาย มีนา เป๊าะซีเป๊าะ	เช้า 08:00-16:00	00:00	07:22		08:38	
12	2652 นางสาว วรรษมล สาลีกุล	เช้า 08:00-16:00	00:12	--:--			
13	2653 นางสาว มิชู สุวรรณสิทธิโชค	เช้า 08:00-16:00	07:50	--:--			
14	2654 นางสาว กัญญาวีร์ แสนอัคคี	เช้า 08:00-16:00	--:--	--:--			
15	2655 นางสาว ภารดี หวังเศษกลาง	เช้า 08:00-16:00	00:01	07:34		08:26	
16	2666 นางสาว อรพรรณ สุขยืน	เช้า 08:00-16:00	--:--	--:--			
17	2667 นางสาว จุฑามาศ สูรโรคา	เช้า 08:00-16:00	07:51	--:--			
18	2668 นางสาว จันทิมา ประทุมมาตย์	เช้า 08:00-16:00	00:06	--:--			
19	2674 นางสาว วิภาวดี สีสุลัย	เช้า 08:00-16:00	07:53	--:--			
20	2675 นางสาว อภิชญา สำราญสม	เช้า 08:00-16:00	--:--	--:--			
21	2676 นางสาว ปวีณ์ธิดา พรมศา	เช้า 08:00-16:00	08:07	--:--	00:07		
22	2678 นาย พชร ชื่นภาภรณ์	เช้า 08:00-16:00	--:--	--:--			
23	2700 นางสาว เกศสรินทร์ บัวเกศ	เช้า 08:00-16:00	--:--	--:--			
24	2701 นางสาว วรินทร์ นาคน้อย	เช้า 08:00-16:00	--:--	--:--			

สรุปผลรวม

24 คน	16 คน	15 คน	1 คน	8 คน	1 คน
ทั้งหมด	ลงเวลาแล้ว	มาปกติ	มาสาย	ยังไม่มา	ลา

สรุปผลรวม

รายงานสรุปประจำวัน รายแผนก

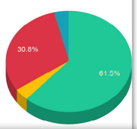

แผนก : ฝ่ายวิศวกรรม
สาขา: สำนักงานใหญ่

รายงานผลรวม :01 สิงหาคม 2023 - 30 กันยายน 2023
พิมพ์ ณ: 17-10-2023 23:46:45

ชื่อ-สกุล	ค้นหา วัน	วันงาน วัน	มา วัน	ขาด วัน	สาย ครั้ง	สาย รวม	ไม่สแกน เข้า	ไม่สแกน ออก	ลางาน ครั้ง	OT1.5 ชม:นาที	OT2 ชม:นาที	OT3 ชม:นาที
นายยุทธนา ซื้อความซื่อ รหัส : 7069	61	53	48	3	2	00:34	3	3	5			
วิทยา โยธา (X00035) รหัส : 7097	61	53	51	2			2	2	2			
สุพัตรา จวงพลงาม (X00396) รหัส : 7154	61	52	45	1	1	00:41	1	3	9			
เด็กหญิงสมหญิง จริงใจ รหัส : 7231	61	44	41						3			
พิมลสิริ พลินรัตน์สกุล (X00488) รหัส : 7286	61	53	46	5	2	04:37	5	5	11			

ชื่อ-สกุล	รายงานการลา 01 สิงหาคม 2023 - 30 กันยายน 2023 ลาป่วย	ลากิจ	ลากิจ(หัก)	พักร้อน	ลาคลอด	วันหยุดตามประเพณี	work from home	ลา OT	วันหยุด	การลาสะสม 01 สิงหาคม 2023 - 30 กันยายน 2023 ลาป่วย	ลากิจ	ลากิจ(หัก)	พักร้อน	ลาคลอด	วันหยุดตามประเพณี	work from home	ลา OT	วันหยุด
นายยุทธนา ซื้อความซื่อ	-	-	-	2, 00:00	-	1, 00:00	-	-	1, 00:00	-	-	-	2, 00:00	-	1, 00:00	-	-	1, 00:00
วิทยา โยธา (X00035)	-	-	-	-	-	1, 00:00	-	-	-	-	-	-	-	-	1, 00:00	-	-	-
สุพัตรา จวงพลงาม (X00396)	04:00	-	-	-	-	2, 00:00	-	3, 04:00	1, 00:00	04:00	-	-	-	-	2, 00:00	-	3, 04:00	1, 00:00
เด็กหญิงสมหญิง จริงใจ	1, 00:00	-	-	-	-	2, 00:00	-	-	-	1, 00:00	-	-	-	-	2, 00:00	-	-	-
พิมลสิริ พลินรัตน์สกุล (X00488)	-	-	-	3, 00:00	-	04:00	-	-	7, 00:00	-	-	-	3, 00:00	-	04:00	-	-	7, 00:00

แผนก : แม่บ้าน
สาขา: สำนักงานใหญ่

รายงานผลรวม :01 สิงหาคม 2023 - 30 กันยายน 2023
พิมพ์ ณ: 17-10-2023 23:46:45

ชื่อ-สกุล	ค้นหา วัน	วันงาน วัน	มา วัน	ขาด วัน	สาย ครั้ง	สาย รวม	ไม่สแกน เข้า	ไม่สแกน ออก	ลางาน ครั้ง	OT1.5 ชม:นาที	OT2 ชม:นาที	OT3 ชม:นาที
เบญจภรณ์ วินุตร (X00155) รหัส : 7074	61	53		8			8	8	49			
ประทุม แก้วพรหม (X00027) รหัส : 7094	61	53	45	10			10	10	8			
นิรัน ทองแท่น (X00247) รหัส : 7118	61	53	26	4	26	06:50	4	4	32			
มานะ วรวิเศษ (X00623) รหัส : 7521	61	61	50	7			7	7	6			
มยุรี ภูกาบ (X00624) รหัส : 7522	61	53	47	9			9	9	5			
ขจรศักดิ์ แผลงมา (X00672) รหัส : 7634	61	61	51	7	31	168:21	22	19	7			

ชื่อ-สกุล	รายงานการลา 01 สิงหาคม 2023 - 30 กันยายน 2023 ลาป่วย	ลากิจ	ลากิจ(หัก)	พักร้อน	ลาคลอด	วันหยุดตามประเพณี	work from home	ลา OT	วันหยุด	การลาสะสม 01 สิงหาคม 2023 - 30 กันยายน 2023 ลาป่วย	ลากิจ	ลากิจ(หัก)	พักร้อน	ลาคลอด	วันหยุดตามประเพณี	work from home	ลา OT	วันหยุด
เบญจภรณ์ วินุตร (X00155)	49, 00:00	-	-	-	-	1, 00:00	-	-	-	49, 00:00	-	-	-	-	1, 00:00	-	-	-
ประทุม แก้วพรหม (X00027)	-	-	-	5, 00:00	-	-	-	-	3, 00:00	-	-	-	5, 00:00	-	-	-	-	3, 00:00
นิรัน ทองแท่น (X00247)	4, 00:00	-	27, 00:00	-	-	-	-	-	1, 00:00	4, 00:00	-	27, 00:00	-	-	-	-	-	1, 00:00
มานะ วรวิเศษ (X00623)	-	-	-	-	-	1, 00:00	-	-	4, 00:00	-	-	-	-	-	1, 00:00	-	-	4, 00:00
มยุรี ภูกาบ (X00624)	-	-	-	1, 00:00	-	1, 00:00	-	-	3, 00:00	-	-	-	1, 00:00	-	1, 00:00	-	-	3, 00:00
ขจรศักดิ์ แผลงมา (X00672)	-	-	-	2, 00:00	-	1, 00:00	-	03:00	2, 00:00	-	-	-	2, 00:00	-	1, 00:00	-	03:00	2, 00:00

รายงานสรุปประจำเดือน ประจำปี

แผนก : อาหารและเครื่องดื่ม
สาขา: สำนักงานใหญ่

รายงานผลรวม :01 สิงหาคม 2023 - 30 กันยายน 2023
พิมพ์ ณ: 17-10-2023 23:46:45

ชื่อ-สกุล	ค้นหา วัน	วันงาน วัน	มา วัน	ขาด วัน	สาย ครั้ง	สาย รวม	ไม่สแกน เข้า	ไม่สแกน ออก	ลางาน ครั้ง	OT1.5 ชม:นาที	OT2 ชม:นาที	OT3 ชม:นาที
อนุชิดา โฉลกดี (X00276) รหัส : 7055	61	55	46	7	18	78:31	7	7	6			

ชื่อ-สกุล	รายงานการลา 01 สิงหาคม 2023 - 30 กันยายน 2023 ลาป่วย	ลากิจ	ลากิจ(หัก)	พักร้อน	ลาคลอด	วันหยุดตามประเพณี	work from home	ลา OT	วันหยุด	การลาสะสม 01 สิงหาคม 2023 - 30 กันยายน 2023 ลาป่วย	ลากิจ	ลากิจ(หัก)	พักร้อน	ลาคลอด	วันหยุดตามประเพณี	work from home	ลา OT	วันหยุด
อนุชิดา โฉลกดี (X00276)	-	-	-	3, 00:00	-	-	-	01:00	2, 00:00	-	-	-	3, 00:00	-	-	-	01:00	2, 00:00

นายยุทธนา ซื้อความซื่อ
รหัส : 7069

แผนก : ฝ่ายวิศวกรรม
สาขา : สำนักงานใหญ่

#	วันที่	ตารางเวลา	เข้า	ออก	สาย	ออกก่อน
1.	อ. 01 สิงหาคม 2023	08:00-17:00	07:28	20:09		
2.	พ. 02 สิงหาคม 2023	08:00-17:00	06:43	17:17		
3.	พฤ. 03 สิงหาคม 2023	08:00-17:00	06:46	20:01		
4.	ศ. 04 สิงหาคม 2023	08:00-17:00	06:35	17:14		
5.	ส. 05 สิงหาคม 2023	08:00-17:00	06:32	17:06		
6.	อา. 06 สิงหาคม 2023	08:00-17:00	--:--	--:--		
7.	จ. 07 สิงหาคม 2023	08:00-17:00	06:46	17:14		
8.	อ. 08 สิงหาคม 2023	08:00-17:00	06:18	17:29		
9.	พ. 09 สิงหาคม 2023	08:00-17:00	06:18	17:10		
10.	พฤ. 10 สิงหาคม 2023	08:00-17:00	06:44	17:25		
11.	ศ. 11 สิงหาคม 2023	08:00-17:00	06:45	17:02		
12.	ส. 12 สิงหาคม 2023	08:00-17:00	05:48	17:01		
13.	อา. 13 สิงหาคม 2023	08:00-17:00	--:--	--:--		
14.	จ. 14 สิงหาคม 2023	08:00-17:00	--:--	--:--		
15.	อ. 15 สิงหาคม 2023	08:00-17:00	06:45	17:07		
16.	พ. 16 สิงหาคม 2023	08:00-17:00	06:59	18:18		
17.	พฤ. 17 สิงหาคม 2023	08:00-17:00	06:48	17:01		
18.	ศ. 18 สิงหาคม 2023	08:00-17:00	06:48	17:59		
19.	ส. 19 สิงหาคม 2023	08:00-17:00	--:--	--:--		
20.	อา. 20 สิงหาคม 2023	08:00-17:00	--:--	--:--		
21.	จ. 21 สิงหาคม 2023	08:00-17:00	06:44	17:04		
22.	อ. 22 สิงหาคม 2023	08:00-17:00	06:45	17:05		
23.	พ. 23 สิงหาคม 2023	08:00-17:00	06:36	18:14		
24.	พฤ. 24 สิงหาคม 2023	08:00-17:00	06:50	17:12		
25.	ศ. 25 สิงหาคม 2023	08:00-17:00	06:42	17:02		
26.	ส. 26 สิงหาคม 2023	08:00-17:00	--:--	--:--		
27.	อา. 27 สิงหาคม 2023	08:00-17:00	08:14	20:01	00:09	
28.	จ. 28 สิงหาคม 2023	08:00-17:00	06:39	17:10		
29.	อ. 29 สิงหาคม 2023	08:00-17:00	06:44	11:07		
30.	พ. 30 สิงหาคม 2023	08:00-17:00	06:15	17:03		
31.	พฤ. 31 สิงหาคม 2023	08:00-17:00	06:41	17:01		

ผลรวม	01 สิงหาคม 2023 - 31 สิงหาคม 2023	
ค้นหาทั้งหมด	31	วัน
เป็นวันทำงาน	27	วัน
มาทำงาน	25	วัน
มาทำงานปกติ	25	วัน
มาทำงานสาย	1	ครั้ง
รวมสาย	00:09	HH:mm
ออกก่อน	-	ครั้ง
ออกก่อน	-	HH:mm
ขาดงาน	2	วัน
ไม่สแกน เข้า	2	ครั้ง
ไม่สแกน ออก	2	ครั้ง
ลางาน	2	ครั้ง

รายงานรายบุคคล

สรุปผลรวม

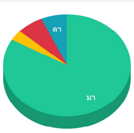

การลา	01 สิงหาคม 2023 - 31 สิงหาคม 2023	
ลาป่วย	-	วัน
ลากิจ	-	วัน
ลากิจ(หัก)	-	วัน
พักร้อน	1, 00:00	วัน
ลาคลอด	-	วัน
วันหยุดตามประเพณี	04:00	วัน
work from home	-	วัน
ลา OT	-	วัน
วันหยุด	-	วัน

สรุปการลา 01 มกราคม 2023 - 31 ธันวาคม 2023	สิทธิ์ใช้ไป	/	สิทธิ์การลา
ลาป่วย	1 วัน – ชม – น	/	30
ลากิจ	– วัน – ชม – น	/	6
ลากิจ(หัก)	– วัน – ชม – น	/	
พักร้อน	6 วัน – ชม – น	/	1
ลาคลอด	– วัน – ชม – น	/	0 วัน
วันหยุดตามประเพณี	9 วัน – ชม – น	/	13 วัน
work from home	– วัน – ชม – น	/	
ลา OT	– วัน		
วันหยุด	6		

โทร. 085-3161639

บริษัท แอนนา ดิจิท กรุ๊ป จำกัด(สำนักงานใหญ่)
Email. info@adg.co.th www.iscancctv.com , www.adg.co.th

Add Friends